



Fotografía cortesía del Dr. Alfonso Sande Sardina



Compra hoy y recíbelo mañana

Bisturís oftálmicos Sharptome

Indicados para técnicas mucogingivales

Fotografía cortesía del Dr. Pablo Pavón Fraile

Bisturís Mini-Crescent y Crescent

Los microbisturís Sharptome Mini-crescent y Crescent son altamente efectivos para la realización de técnicas mucogingivales mínimamente invasivas.

De excelente corte y gran precisión, son idóneos para los siguientes procedimientos:

- Técnica tunelizada.
- Técnica en sobre.
- Disección de fibras periósticas.
- Extracción injertos de tejido blando.

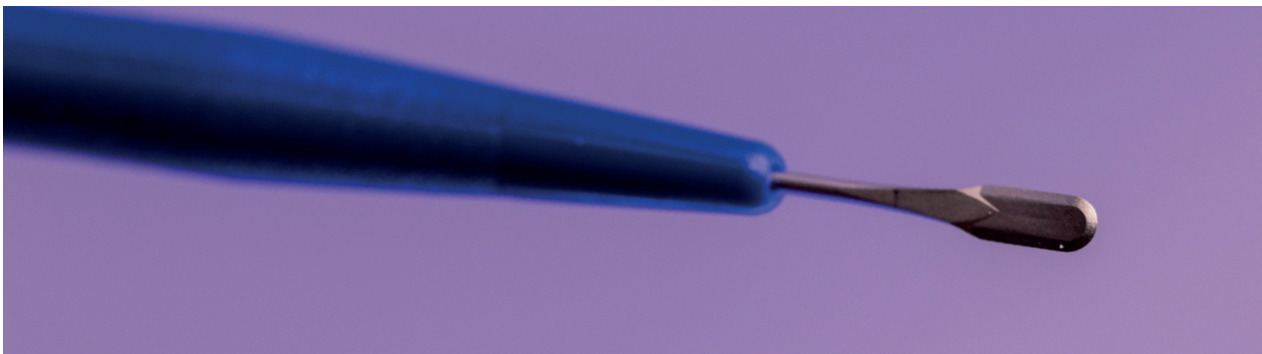

MICROBISTURÍ MINI-CRESCENT

Cobra Head 1,25 mm - Angular de doble bisel



Ref. 74-6910 Caja 6 uds. 98,23€

MICROBISTURÍ CRESCENT

2,00 mm - Recto



Ref. 74-1000 Caja 6 uds. 60,58€

CUCHILLA CRESCENT

2,00 mm - Recto. Reposición para mango de acero (mango descatalogado)



Ref. 74-5000 Caja 6 uds. 54,62€



Compra hoy y recíbelo mañana

Hojas y mangos MJK

Para cirugía periodontal, oral e implantaria

Fotografía cortesía del Dr. Hani Elsaheb Murad

Hojas microbisturí MJK

Todas las Hojas MJK cuentan con las siguientes características técnicas:

- Afilado de doble bisel A.A.S: afilado continuo y contorneado que permite incidir sin problema en la tracción y en el empuje, reduciendo el trauma y mejorando la coaptación de tejidos.
- Hojas de acero sueco de alto rendimiento Sandvik Bioline.
- Uso único (esterilización OE).
- Fabricadas conforme a la directiva CE 93/42.
- Dispositivo médico Clase IIa CE 0120.

HOJAS DE BISTURÍ PARA ACOPLAR EN MANGO

Indicadas para realizar diferentes incisiones y espacios interdientales.



Ref. BW001, BW002, BW003, BW004 Caja 10 uds. 61,90€

SPOON BLADES MJK

Indicadas en cirugías periodontales, orales e implantarias. Están aconsejadas para realizar incisiones intrasulculares, tunelizaciones, técnica de sobre, cirugías de colgajos desplazados, injertos de doble papila y cirugías mucogingivales delicadas.



La hoja SB004 está especialmente diseñada para las técnicas de tunelización y desepitelización.

Ref. SB001, SB002, SB003 Caja 10 uds. 74,90€

Ref. SB004 Caja 10 uds. 86,90€

MICROHOJAS DE BISTURÍ PARA ACOPLAR EN MANGO



Doble hoja Micro 15C
Técnica de avance coronal
Ref. BW004M 10 uds. 86,90€



Hoja más pequeña para llegar a zonas de difícil acceso
Ref. BW064M 10 uds. 78,90€

Mangos MJK

MANGOS DE MICROBISTURÍ

IH002



IH001



Mangos de acero inoxidable

Diámetro agarre: 8 mm (IH002) - 6 mm (IH001)
Longitud: 14 cm (IH002) - 11 cm (IH001)

Ref. IH002 1 ud. 60,90€

Ref. IH001 1 ud. 60,90€

IH002T



IH001T



Mangos de aleación de titanio

Diámetro agarre: 8 mm (IH002T) - 6 mm (IH001T)
Longitud: 14 cm (IH002T) - 11 cm (IH001T)

Ref. IH002T 1 ud. 116,90€

Ref. IH001T 1 ud. 116,90€





Compra hoy y recíbelo mañana



Hojas bisturí Swann-Morton® ***Mangos de bisturí***

Hojas de bisturí con calidad premium

Osteógenos Media Library

Hojas de bisturí Swann-Morton®

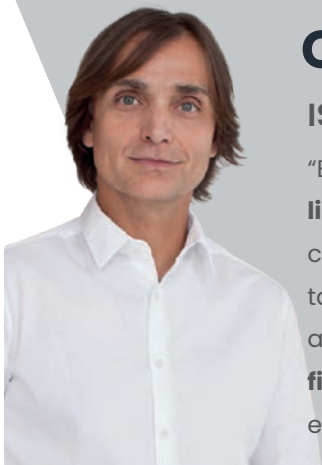

CALIDAD SWANN-MORTON

ISTVAN URBAN DMD, MD, PhD

“Estas hojas aportan varios beneficios: primero, **cortan de manera fácil y limpia**. Por otro lado, la **forma es perfecta e ideal**. La hoja de bisturí 15C es como una hoja de microcirugía, ya que **corta con precisión** con su punta puntiaguda. La hoja de bisturí 15 tiene una hoja larga y perfectamente angulada que puede ser utilizada de forma muy segura para **eliminar las fibras periólicas** alrededor del nervio, además de para cortar el periostio en la tercera zona del colgajo lingual.”

HOJAS MICROSERRADAS DOBLE FILO DE CARBONO DE ACERO



Hojas Nº 15C

Ofrece un mayor alcance para realizar procedimientos periodontales

Ref. 0221 100 uds. 23,94€



Hojas Nº 15

Es la hoja de bisturí con la forma más popular, perfecta para realizar incisiones cortas y precisas.

Ref. 0205 100 uds. 23,94€



Hojas Nº 12

A veces se utiliza como cortador de sutura, pero también para cortes de la mucosa. También se utilizan para elevar colgajos.

Ref. 0204 100 uds. 23,94€



Hojas Nº 12D

Es una hoja de doble filo, afilada a ambos lados de la curva en forma de media luna. Se usa en gran medida en técnicas de cirugía dental.

Ref. 0218 100 uds. 23,94€



Hojas Nº 11

Dispone de una punta afilada perfecta para realizar incisiones.

Ref. 0203 100 uds. 23,94€



HOJAS FINAS PARA MICROCIRUGÍA DE ACERO



Hojas SM67

Indicadas para periodoncia.

Ref. 5907 25 uds. 54€



Hojas SM69

Indicadas para implantología.

Ref. 5909 25 uds. 93,28€

BISTURÍ DESECHABLES ESTÉRILES

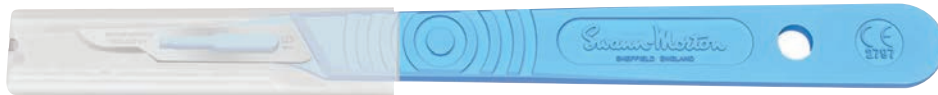

Se presentan con mango de plástico, protegidos individualmente por una funda desechable. Están equipados con las cuchillas nº11, 12, 15 ó 15C. La esterilidad viene garantizada por un sello que cambia de color si se ha roto la integridad del envase y garantiza al usuario en cierta medida la esterilidad de uso.

Bisturí hojas nº11

Ref. 0503 10 uds. 9€

Bisturí hojas nº12

Ref. 0504 10 uds. 9€

Bisturí hojas nº15

Ref. 0505 10 uds. 9€

Bisturí hojas nº15C

Ref. 0521 10 uds. 9€

Mangos de bisturí

MANGOS DE BISTURÍ SWANN-MORTON®



Mango de bisturí quirúrgico SF13. Accesorio fino. Mango de 3 piezas.

Hojas SM67 y SM69

Ref. 6061 1 ud. 39,50€



Mango alargado fino de acero inoxidable.

Hojas 11, 12, 12D, 15, 15C

Ref. 907 1 ud. 187€

MANGOS DE BISTURÍ SCHWERT



Mango de bisturí con escala hasta 6 centímetros. Longitud 12,50 cm.

Hojas 11, 12, 12D, 15, 15C

Ref. 1043-1 1 ud. 13€





Compra hoy y recíbelo mañana

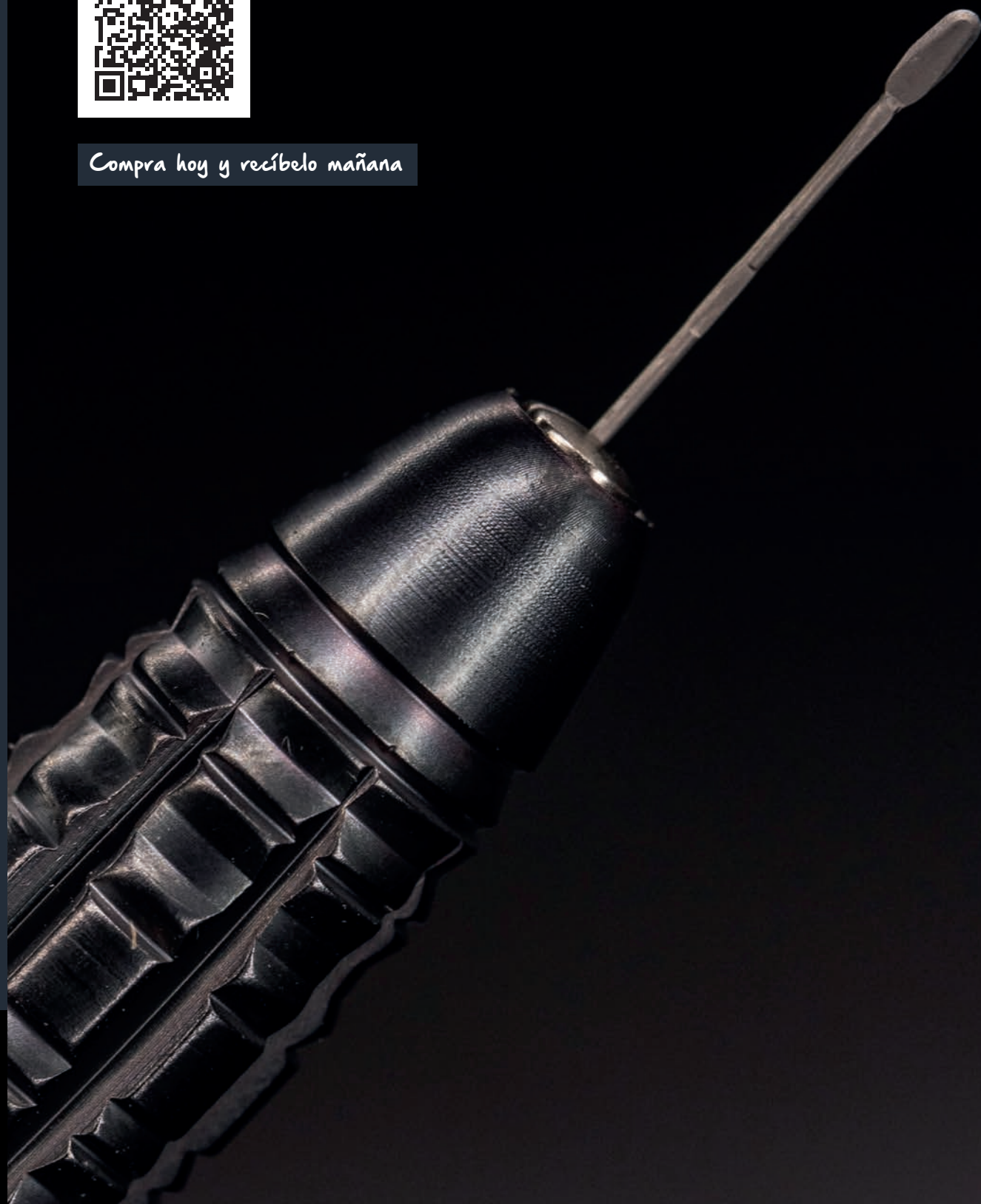

Bisturí microquirúrgico Keydent

Cirugía reconstructiva periodontal y periimplantaria

Fotografía cortesía de Prof. Hürzeler y Dr. Zuhr

Un bisturí innovador de microcirugía

Keydent Spin Blade 360 es un bisturí microquirúrgico desarrollado originalmente para cirugía ocular. Más adelante fue modificado y adaptado a los requerimientos específicos en **cirugía reconstructiva, periodontal y periimplantaria**.

Su extremo de trabajo excepcionalmente pequeño y ultrafino permite una **preparación precisa y atraumática del colgajo**, incluso con un acceso muy difícil y un tejido blando extremadamente fino.

Además, **Keydent Spin Blade 360 se puede doblar y girar horizontalmente** fácilmente. Esto permite la preparación controlada de colgajos en zonas en las que no se pueden usar hojas de bisturí.

Keydent Spin Blade 360 hace factibles **diseños de colgajos innovadores** que antes no eran posibles.

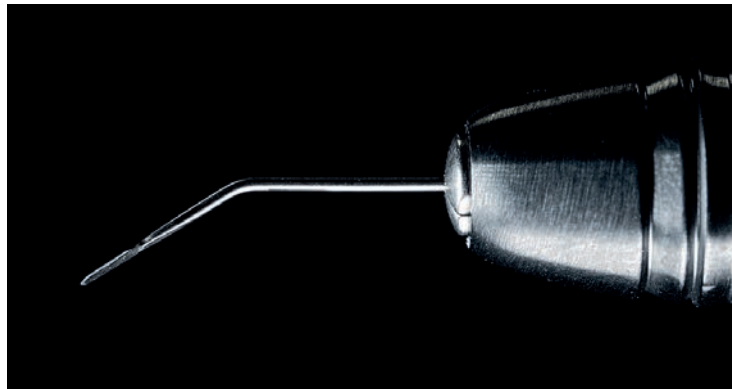
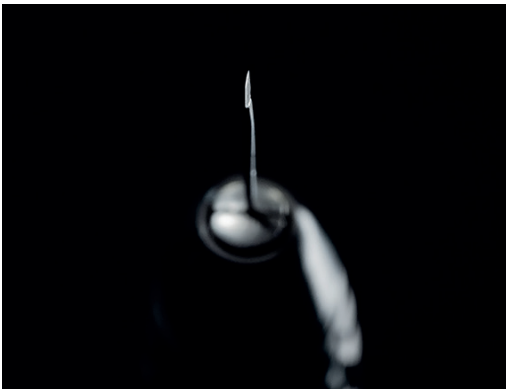

CARACTERÍSTICAS CLAVE

- Punta pequeña y ultrafina.
- La hoja de bisturí se puede doblar y girar horizontalmente con facilidad.
- Permite la preparación precisa y atraumática del colgajo, incluso en situaciones de difícil acceso y con un tejido blando extremadamente delgado.

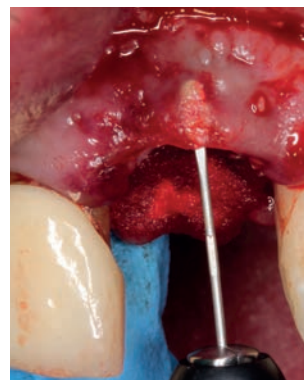

Fotografías cortesía de Prof. Hürzeler y Dr. Zuhr

Fotografías cortesía del Dr. Antonio Armijo

Modo de empleo Keydent

PASO 1



Sostener el soporte del bisturí por el mango con una mano. Con la otra mano, girar el extremo inferior del soporte del bisturí en sentido contrario a las agujas del reloj, un máximo de 180° (1/2 vuelta). Esto abre el vástago del soporte del bisturí lo suficiente para insertar la hoja de forma segura y recta.

PASO 2

Insertar el eje cilíndrico del Keydent Spin Blade 360 en el vástago. Luego, debe cerrar el vástago nuevamente girando el extremo del mango en el sentido de las agujas del reloj hasta que la hoja esté firmemente asentada.

DOBLAR KEYDENT



Keydent se puede doblar fácilmente con pinzas hasta alcanzar la forma deseada.

Referencias



Hojas de bisturí Keydent Spin Blades 360
Ref. 8265150 12 uds. 174,65€



Mango de bisturí microquirúrgico Touchgrip 03
Ref. 8600503 1 ud. 290,90€