



13ª EDICIÓN

Curso Modular de Cirugía Plástica Periodontal y Peri-implantaria

Dr. Antonio Murillo Rodríguez

Con la colaboración del Dr. Juan Manuel Vadillo



#ModularTejidosBlandos



“El aprendizaje nunca agota la mente” - Leonardo da Vinci

Resumen del Curso Modular de tejidos blandos



Curso Modular

5 módulos teórico-prácticos

Módulo 1 - Conceptos fundamentales. Anatomía periodontal y peri-implantaria. Técnica unilaminar.

Módulo 2 - Técnica bilaminar 1ª parte.

Módulo 3 - Técnica bilaminar 2ª parte.

Módulo 4 - Manejo de casos de cirugía mucogingival combinados con lesión cervical no cariosa.

Módulo 5 - Perfil de emergencia con taller preclínico.
Con la colaboración del Dr. Juan Manuel Vadillo.



Los talleres preclínicos son una gran alternativa en el procedimiento del aprendizaje de las técnicas regenerativas.

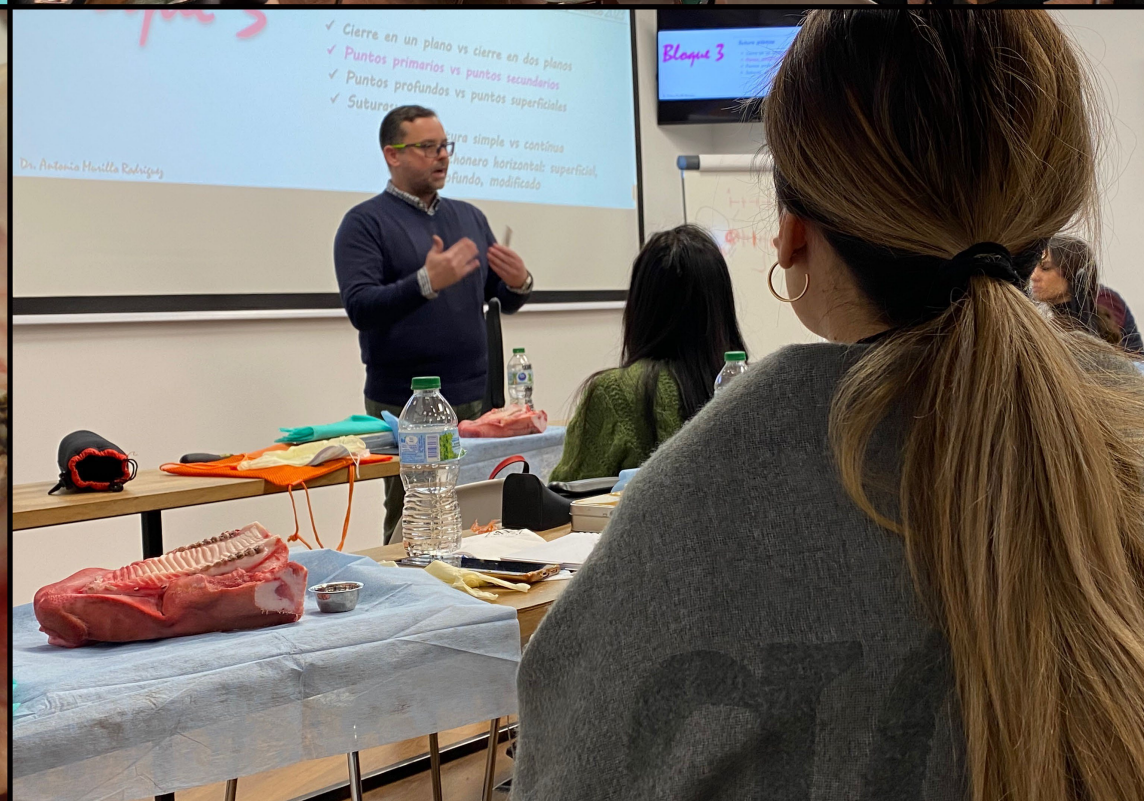

Módulo 1

- Anatomía periodontal y peri-implantaria.
- Principales mediciones clínicas a realizar en el complejo periodontal y peri-implantario.
- Anchura biológica en periodoncia y peri-implantología.
- Objetivos primarios y secundarios en cirugía plástica periodontal y peri-implantaria.
- Zonas donantes de injertos de tejido blando autógeno. Sustitutos de tejido blando.
- Técnicas para aumento de mucosa queratinizada y ganancia vertical del fondo vestíbulo.
- ¿Qué es un injerto libre?
- Injerto epitelio-conectivo libre sobre dientes e implantes:
 - ¿Por qué realizarlo?
 - ¿Cuándo realizarlo?
 - ¿Cómo realizarlo?: Secuencia clínica
- Taller preclínico.



Módulo 2

- Necesidades de tejido en periodoncia y peri-implantología.
- Tipos de extracción de injertos autógenos y principales sustitutos de tejidos.
- Tiempos quirúrgicos del injerto epitelio-conectivo libre.
- Excepciones del injerto epitelio - conectivo.
- 1ª parte de clasificaciones de recesiones gingivales.
- Concepto de creeping attachment.
- ¿Qué es un injerto pediculado? Características que definen el injerto pediculado.
- Colgajo pediculado de desplazamiento lateral:
 - ¿Por qué realizarlo?
 - ¿Cuándo realizarlo?
 - ¿Cómo realizarlo?: Secuencia clínica.

- Colgajo pediculado de doble papila:
 - ¿Por qué realizarlo?
 - ¿Cuándo realizarlo?
 - ¿Cómo realizarlo?: Secuencia clínica.
- Colgajo pediculado palatino:
 - ¿Por qué realizarlo?
 - ¿Cuándo realizarlo?
 - ¿Cómo realizarlo?: Secuencia clínica.
- Injerto pediculado palatino conectivo:
 - Tipos de injertos pediculados palatinos.
 - ¿Por qué realizarlo?
 - ¿Cuándo realizarlo?
 - ¿Cómo realizarlo?: Secuencia clínica.
- Injerto pediculado palatino epitelio-conectivo:
 - ¿Por qué realizarlo?
 - ¿Cuándo realizarlo?
 - ¿Cómo realizarlo?: Secuencia clínica.
- Taller preclínico



Módulo 3

- 2ª parte de clasificaciones de recesiones gingivales.
- Opciones de tratamiento según la clasificación de Miller y Cairo.
- Preparación bio-mecánica para el acondicionamiento de las superficies radiculares.
- Análisis científico-clínico de la técnica de colgajo de avance coronal y técnica de túnel en diente unitario.
- Indicaciones generales en zona receptora para diferentes técnicas en cirugía plástica periodontal:
 - Tratamiento y desepitelización de las papilas.
 - Fijaciones de los injertos en zona receptora.
 - Fijaciones de los colgajos.

- Análisis de la zona donante:
 - Zona primaria vs zona secundaria.
 - Injerto libre vs injerto pediculado.
 - Injerto epitelio-conectivo vs injerto conectivo.
- Injerto conectivo libre a diente unitario:
 - Colgajo de avance coronal trapezoidal y colgajo de túnel modificado.
 - Tipos de injerto conectivo libre.
 - Indicaciones y contraindicaciones.
 - Ventajas y desventajas.
 - Secuencia clínica de las diferentes opciones terapéuticas.
 - Factores a tener en cuenta en la selección de la técnica bilaminar.
- Taller preclínico.

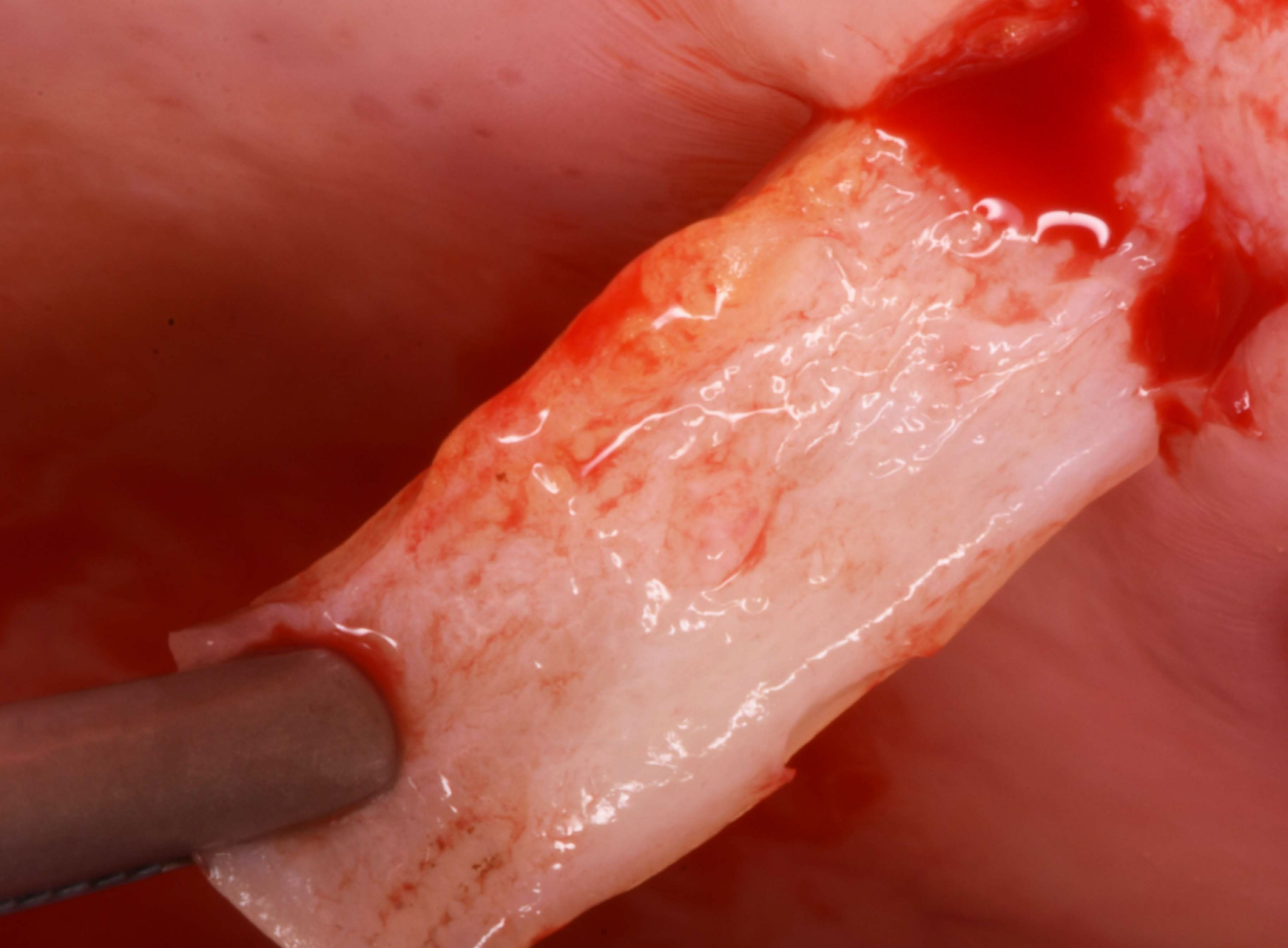

Módulo 4

- Análisis de biotipo del colgajo.
- Determinación de la zona de máxima cobertura radicular: MRC.
- Manejo de los casos de cirugía mucogingival combinados con lesión cervical no cariosa.
- Técnica para el tratamiento de recesiones mucosas vestibulares en implantología.
- Técnica para el aumento de papilas en implantología.
- Tratamiento y resolución de complicaciones.
- Últimas tendencias en la evidencia científica sobre la cirugía plástica periodontal y peri-implantaria.
- Taller preclínico de dos medias jornadas.

Módulo 5

Dr. Antonio Murillo Rodríguez

- ¿Cómo evitar la pérdida de hueso marginal peri-implantario?

Dr. Juan Manuel Vadillo

- Diseño paso a paso de una prótesis provisional para el mantenimiento o creación del perfil en tejido blando.
- Perfiles de emergencia y gestión tisular con la prótesis provisional y definitiva sobre todo en inmediatos.
- Taller preclínico.



Dr. Antonio Murillo

- Director máster en periodoncia y periimplantología quirúrgica. UCAM (Murcia).
- Director cursos modulares en regeneración ósea y cirugía mucogingival. Formación Osteógenos.
- Profesor master en cirugía, prótesis y peri-implantología. Universidad Alfonso X (Madrid).
- Profesor colaborador en diversos posgrados y másteres nacionales.
- Ex-director especialista universitario en periodoncia y periimplantología quirúrgica. Universidad Almería.



Dr. Juan Manuel Vadillo

- Doctor en Odontología por la Facultad de Odontología de la Universidad Complutense de Madrid (Año 2000).
- Director del Máster de Cirugía Implantológica, Prótesis y Periimplantología en el Departamento de Odontología de la Universidad Alfonso X (Madrid).
- Coordinador Clínico del Servicio de Odontoestomatología del Hospital San Rafael. Madrid.
- Profesor del Máster en Periodoncia e Implantes de la Universidad de Sevilla
- 19 publicaciones en revistas odontológicas y 6 capítulos en libros.

Fechas, horarios y lugar de celebración

Viernes de 16:00 a 20:00 horas.

Sábado de 08:30 a 13:00 y de 14:00 a 17:30 horas.

Habrà un coffee break en las sesiones del viernes de 16:00 a 20:00 horas y el sàbado de 08:30 a 13:00 horas. Almuerzo de 13:00 a 14:00 horas.

Lugar de realizaci3n: Masterclass Dentistry situado en la calle Crist3bal Bordiú, 35, 28003, Madrid.

M3dulo 1 10 y 11 de enero de 2025

M3dulo 2 7 y 8 de febrero de 2025

M3dulo 3 7 y 8 de marzo de 2025

M3dulo 4 11 y 12 de abril de 2025

M3dulo 5 9 y 10 de mayo de 2025

Inscripciones

Precio Curso modular 3.900€.

La inscripci3n incluye asistencia, material didàctico, talleres, materiales no est3riles para pràcticas, coffees y almuerzos.

- Para cancelaciones antes de la fecha l3mite de preinscripci3n (11-12-2024), devoluci3n 50% del importe correspondiente a la reserva de la plaza en concepto de gastos de cancelaci3n.
- Para cancelaciones realizadas hasta 30 d3as antes del comienzo del curso, devoluci3n del 50% del importe total del curso.
- Queda prohibido realizar cualquier tipo de grabaci3n o toma de fotograf3as durante la exposici3n te3rica.

Forma de pago

En el momento de la confirmaci3n deberàn abonar una cantidad en concepto de adelanto para la preinscripci3n de 600€. La cantidad restante se abonarà por completo 1 mes antes del comienzo del curso. Facilidad de pago a plazos. Consulte condiciones.

Puede realizar el pago mediante domiciliaci3n bancaria o ingreso en la cuenta:

Nº: ES79 2100 8674 1602 0006 7163 Caixa

NOTA: CONTACTAR ANTES DE REALIZAR EL INGRESO PARA LA CONFIRMACI3N DE PLAZA.

Muy importante: Indicar como concepto apellidos y nombre del inscrito. Imprescindible enviar justificante por email a formacion@osteogenos.com

El curso se podrà cancelar si concurren condiciones excepcionales relacionadas con aspectos docentes o de infraestructura econ3mica y material que impidan su correcta celebraci3n. En tal caso, la organizaci3n procederà a la devoluci3n total de la matr3cula.



Departamento de Formación de Osteógenos

Telf: 91 413 37 14

formacion@osteogenos.com

