



**Osteógenos**  
FORMACIÓN

# II EDICIÓN CURSO MODULAR DE LA REGENERACIÓN SIMPLE A LA COMPLEJA IMPLANTES INMEDIATOS, IMPLANTES CORTOS, ELEVACIÓN DE SENO, TENT POLE, AUMENTO DE TEJIDO BLANDO Y OTRAS REGENERACIONES

Madrid y Salgado dental Institute (Alicante)



Práctica sobre cabeza de cerdo  
Cirugías en directo



Enero 2025  
Abril 2025



@dr\_alberto\_salgado

ALBERTO SALGADO VELÁZQUEZ





**Osteógenos**  
FORMACIÓN

**LA FORMACIÓN QUE NECESITAS  
PARA PERFECCIONAR TU  
PRÁCTICA CLÍNICA  
DIARIA**

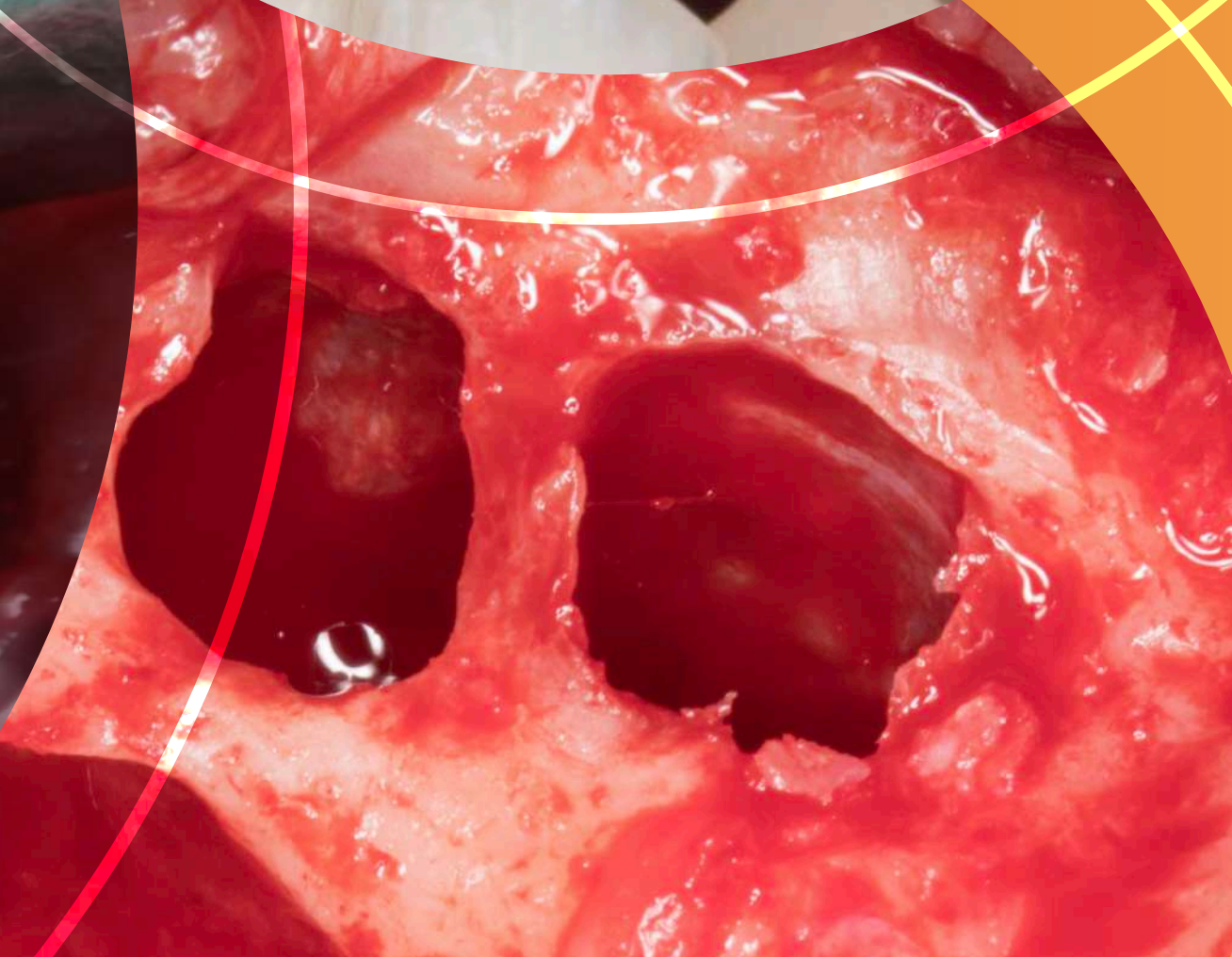
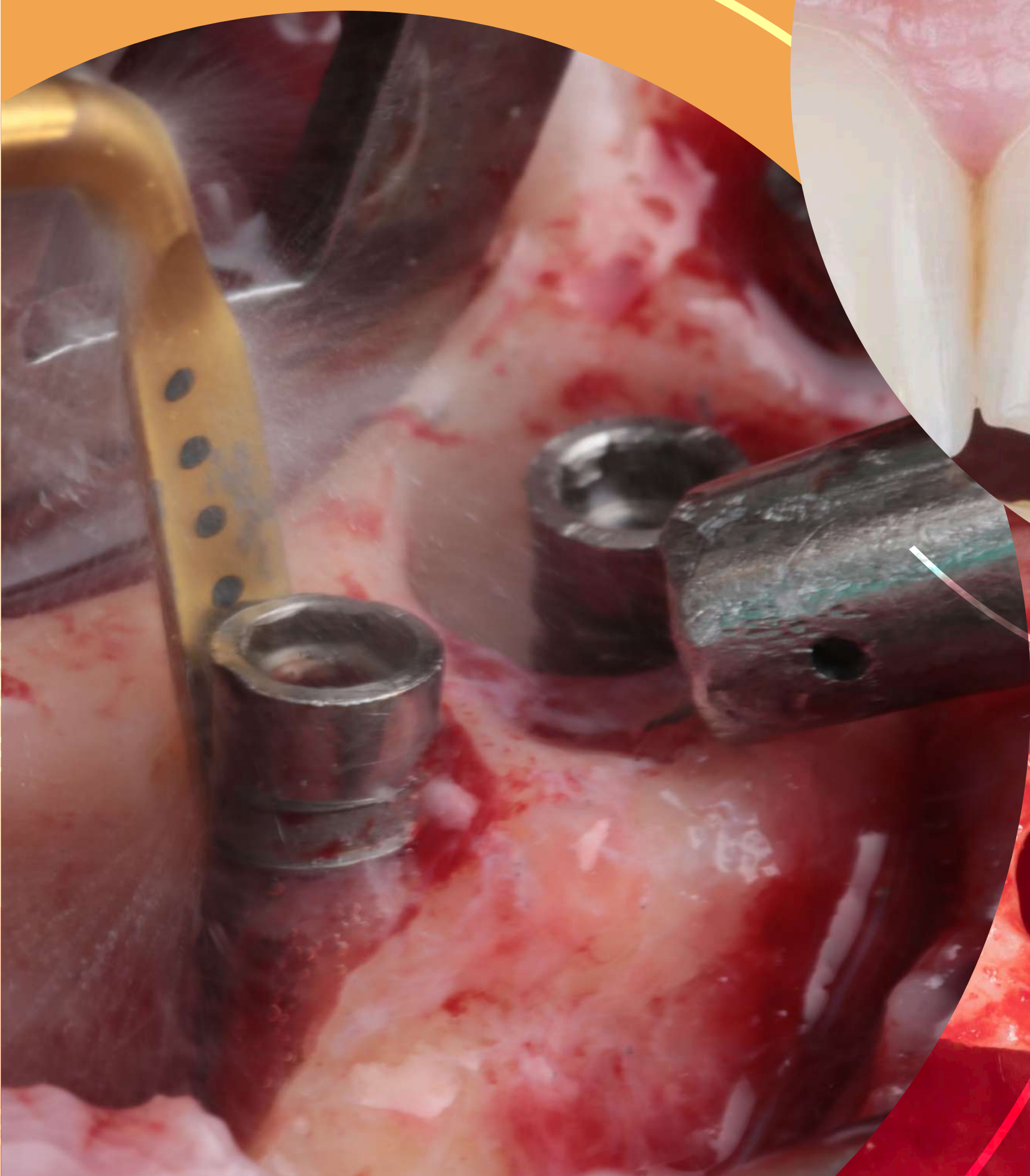

# MÓDULO 1. 24 y 25 de Enero de 2025

1. Sector anterior estético con implantes inmediatos.
  2. ¿Es necesario poner provisional? ¿Cuál es el mejor provisional posible?
  3. Como resolver casos con pequeños defectos óseos vestibulares con implantes inmediatos.
  4. Importancia del tejido blando y manejo de conectivos.
  5. Casos inmediatos complejos, desde pequeños defectos vestibulares a grandes defectos de varias paredes.
  6. Casos inmediatos múltiples.
  7. Casos en los que no se puede hacer inmediatos.
  8. Regeneraciones verticales en sector anterior.
  9. ¿Se pueden cubrir recesiones de implantes? ¿Cómo hacerlo?
  10. Manejo de tejidos blandos en sector anterior en dientes e implantes.
  11. Casos de premolares, los grandes olvidados en zona estética. Aumentos de hueso y de tejido blandos.
- HANDS ON: Manejo de Implante inmediato con conectivo.



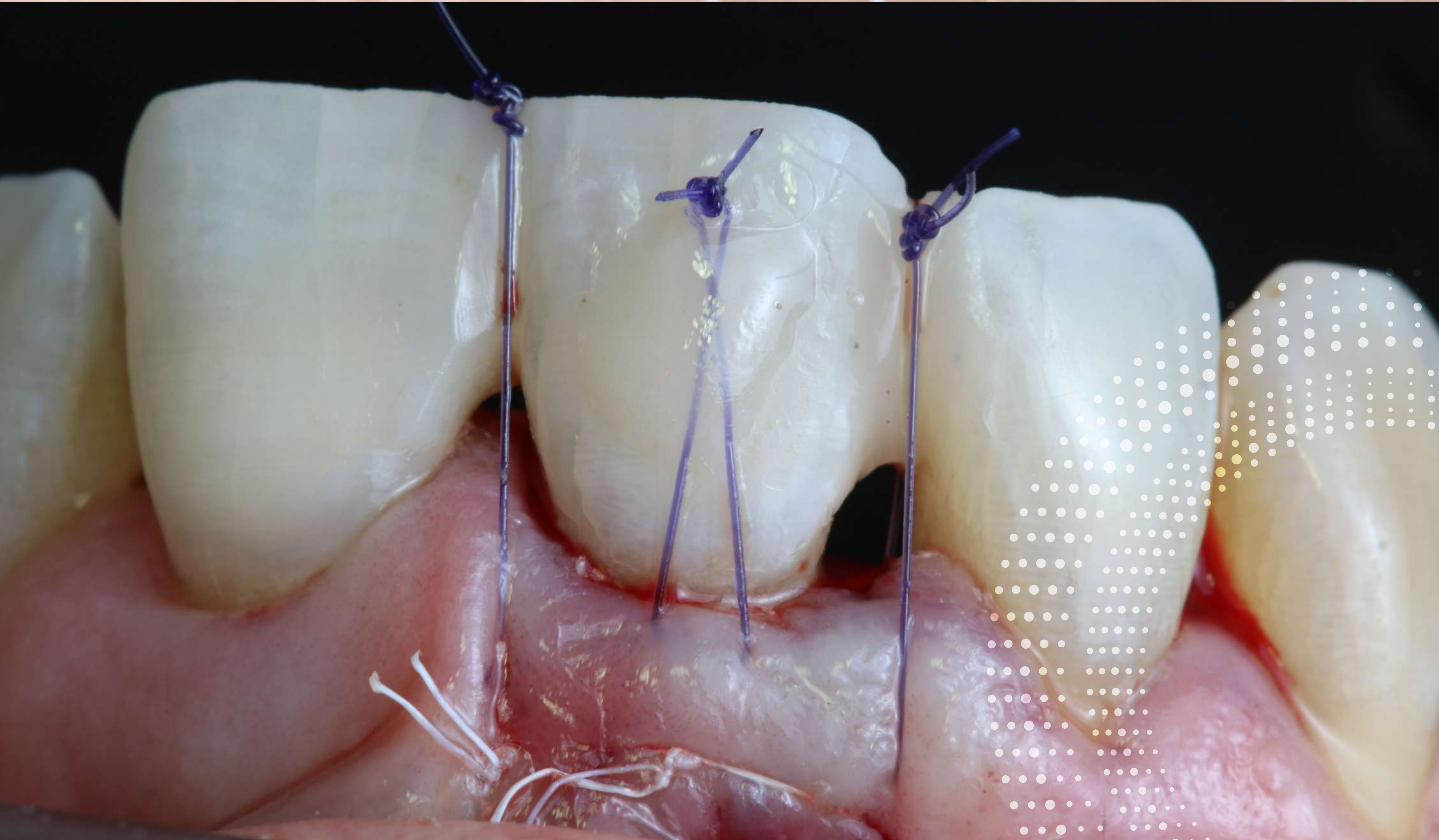

# MÓDULO 2. 21 y 22 de Febrero de 2025

1. Principios básicos de regeneración.
  2. Regeneraciones predecibles y no predecibles.
  3. Regeneración por fuera del marco óseo.
  4. Importancia del tejido blando y manejo de conectivos.
  5. Diferencias fundamentales en aumento de tejidos blandos alrededor de dientes e implantes.
  6. Regeneración vertical.
  7. Técnica Tent Pole. Indicaciones, técnica, protocolos.
  8. Manejo de complicaciones técnica tent Pole .
- HANDS ON Manejo técnica Tent Pole .

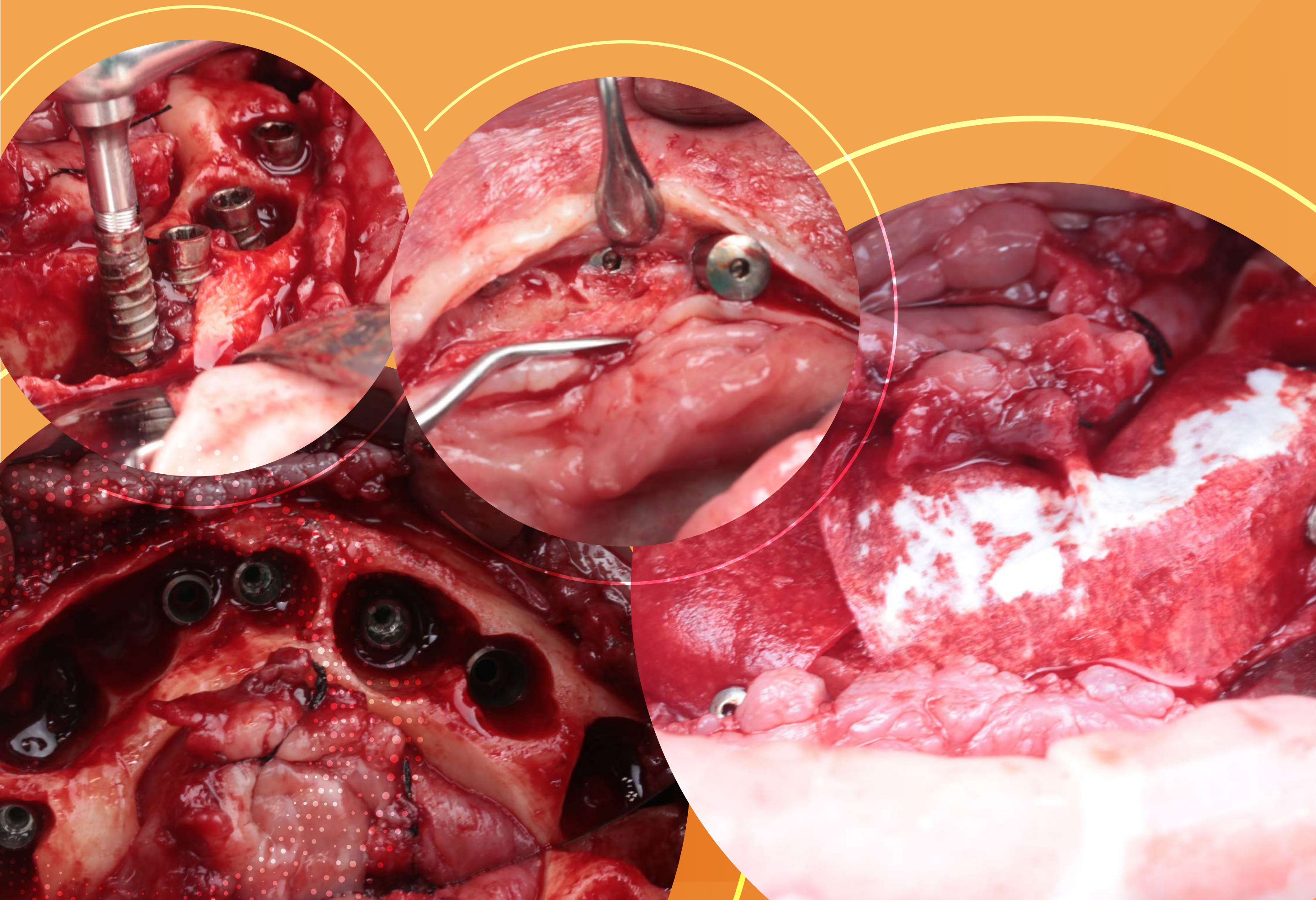

# MÓDULO 3. 21 y 22 de Marzo de 2025

1. ¿Qué es un implante corto?
  2. ¿Cómo los podemos utilizar?
  3. Implantes cortos y regeneración vertical en mandíbula.
  4. Resumen de indicaciones y contraindicaciones de más de 10 años de estudio de Implantes cortos.
  5. Maxilar superior atrófico, abordajes.
  6. Implantes cortos en maxilar superior, cuándo y cómo .
  7. Técnica de osteotomos libres de fricción.
  8. Elevaciones de seno con ventana lateral, principios generales, técnica.
  9. ¿Cómo manejar los casos complejos?
  10. Manejo de fracasos de elevación de seno.
  11. ¿Qué hacemos cuando un implante se va al seno?
  12. Manejo de infecciones del seno.
  13. Manejo de complicaciones en elevación de seno lateral: perforaciones de membrana.
  14. Manejo de comunicaciones bucosinusales.
- HANDS ON Elevación de seno con ventana lateral.

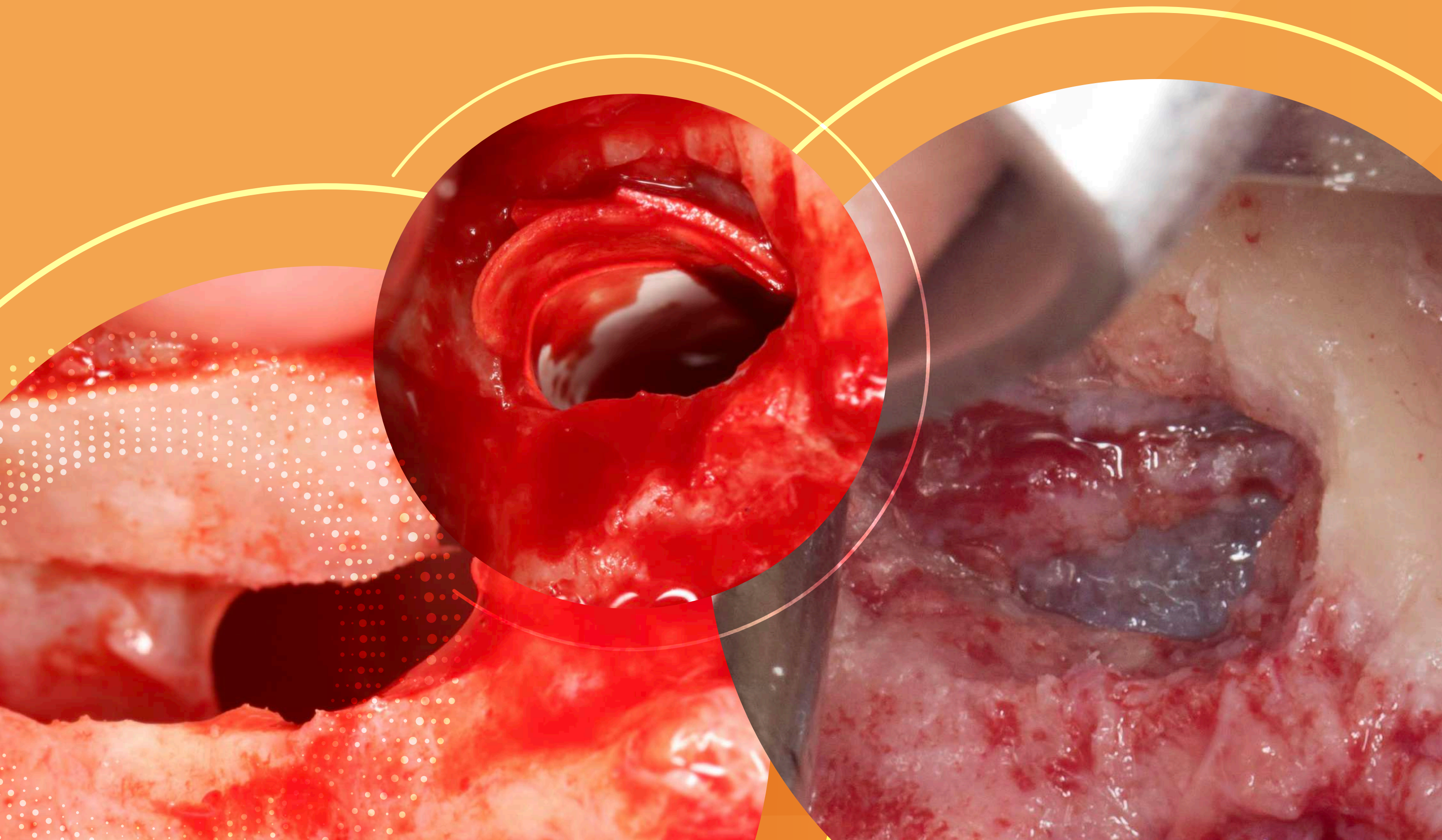

# MÓDULO 4. EN SALGADO DENTAL INSTITUTE

## 11 y 12 de Abril de 2025

1. Cirugía en directo  
Implante inmediato en sector anterior estético con regeneración ósea e injerto de conectivo.
2. Cirugía en directo.  
Regeneración ósea técnica Tent Pole .
3. Cirugía en directo.  
Elevación de seno con ventana lateral.
4. Repaso teórico de las técnicas.
5. Preguntas y examen.
6. Entrega de diplomas.



# PONENTE

## DR. ALBERTO SALGADO

Premio Extraordinario Licenciatura U. Complutense Madrid.

Master de Cirugía U. Complutense Madrid.

Master de Implantes U. Complutense Madrid.

Doctor en Odontología por la Universidad Miguel Hernández.

Director Posgrado Especialista Universitario

en Regeneración Universidad La Salle, Madrid.

Autor y coautor de varios artículos científicos en revistas nacionales e internacionales.

Conferenciante internacional en materia de implantología y regeneración.

Miembro del Congress Scientific Report de la European Association for Osseointegration.

Miembro Communication Committee

European Association for Osseointegration.

Miembro Congress Committee

European Association for Osseointegration.

Director cirugía y periodoncia en Salgado Dental Institute y Clínica Salgado.

Grupo Aula Dental Avanzada.



@dr\_alberto\_salgado

ALBERTO SALGADO VELÁZQUEZ





# FECHAS Y LUGAR DE CELEBRACIÓN

**Módulo 1.** 24 y 25 de Enero de 2025 en Centro Dental SDS, Madrid.

**Módulo 2.** 21 y 22 de Febrero de 2025 en Centro Dental SDS, Madrid.

**Módulo 3.** 21 y 22 de Marzo de 2025 en Centro Dental SDS, Madrid.

**Módulo 4.** 11 y 12 de Abril de 2025 en Salgado dental Institute.

Viernes 10:00 a 19:00h y sábados de 09:30 a 14:00h

**SDS Centro Dental:** Calle Rafael Calvo 5, 28010. Madrid

**Salgado Dental Institute:** Plaça Peri Cast D Juan Oeste, 2, 03189 Orihuela, Alicante

## PRECIO 3.850€

La inscripción incluye asistencia, material didáctico, talleres, materiales no estériles para prácticas, coffee breaks, comidas y diploma.

## FORMA DE PAGO

Preinscripción: 650€ para la reserva de plaza.

Inscripción: 3.200€. Hasta 30 días antes del comienzo del curso.

Antes de realizar el pago, debe contactar con el Departamento de Formación de Osteógenos para confirmar su plaza. Puede realizar el pago mediante domiciliación bancaria o transferencia en el siguiente número de cuenta:

**IBAN ES79 2100 8674 1602 0006 7163**

Indique como concepto nombre y apellidos del inscrito. Es imprescindible que envíe el justificante de pago al email de [formacion@osteogenos.com](mailto:formacion@osteogenos.com)

Para las cancelaciones realizadas hasta 15 días antes del inicio del curso, se devolverá el 50% del importe abonado.

## INSCRIPCIONES

Departamento formación de Osteógenos:  
[formacion@osteogenos.com](mailto:formacion@osteogenos.com) / 91 413 37 14



**Osteógenos**  
FORMACIÓN